

Öffentliche Bekanntmachung des Amtes Horst-Herzhorn für die Gemeinde Horst (Holstein)

über die Aufstellung der 27. Änderung des Flächennutzungsplanes sowie des Bebauungsplanes Nr. 21 „Nutzwedel Resort“ für das Gebiet der historischen Hofanlage Nutzwedel 1 in der Gemeinde Horst (Holstein);

hier: frühzeitige Unterrichtung der Öffentlichkeit nach § 3 Abs. 1 Satz 1 BauGB

Die von der Gemeindevertretung in der Sitzung am 08.11.2017 beschlossene frühzeitige Unterrichtung der Öffentlichkeit zur 27. Änderung des Flächennutzungsplanes sowie zum Bebauungsplan Nr. 21 „Nutzwedel Resort“ für das Gebiet der historischen Hofanlage Nutzwedel 1 in der Gemeinde Horst (Holst.) erfolgt durch öffentliche Auslegung der Planunterlagen. Diese liegen in der Amtsverwaltung Horst-Herzhorn, Elmshorner Straße 27, 25358 Horst (Holstein), Zimmer 2.11, in der Zeit vom

vom 11. Mai 2018 bis zum 31. Mai 2018 während der Öffnungszeiten

montags bis freitags von 8.00 Uhr bis 12.00 Uhr und donnerstags zusätzlich von 14.00 Uhr bis 18.00 Uhr öffentlich aus.

Ziel der Planung ist die Darstellung eines Sondergebietes um die historische Hofanlage nachhaltig und langfristig einer Umnutzung für u.a. kleine Motelanlage, Seminarräume, Anlage für Bogenschießen zuzuführen.

Alle an der Planung Interessierten können die Planunterlagen während der Auslegung einsehen und bis zum 31. Mai 2018 Stellungnahmen hierzu schriftlich oder während der Dienststunden auch zur Niederschrift abgeben.

Der vorgesehene Geltungsbereich der 27. Änderung des Flächennutzungsplanes und des Bebauungsplans Nr. 21 ist in dem nachfolgend abgedruckten Lageplan kenntlich gemacht:

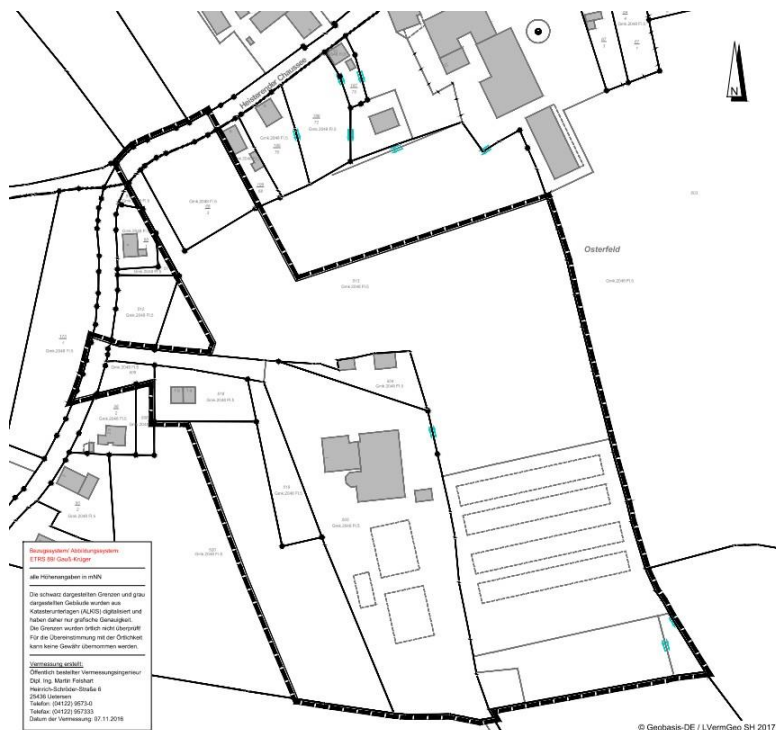

Horst (Holstein), den 02. Mai 2018

Amt Horst-Herzhorn
Der Amtsvorsteher
gez. Mohrdiek